

Localização
Esc: indicada

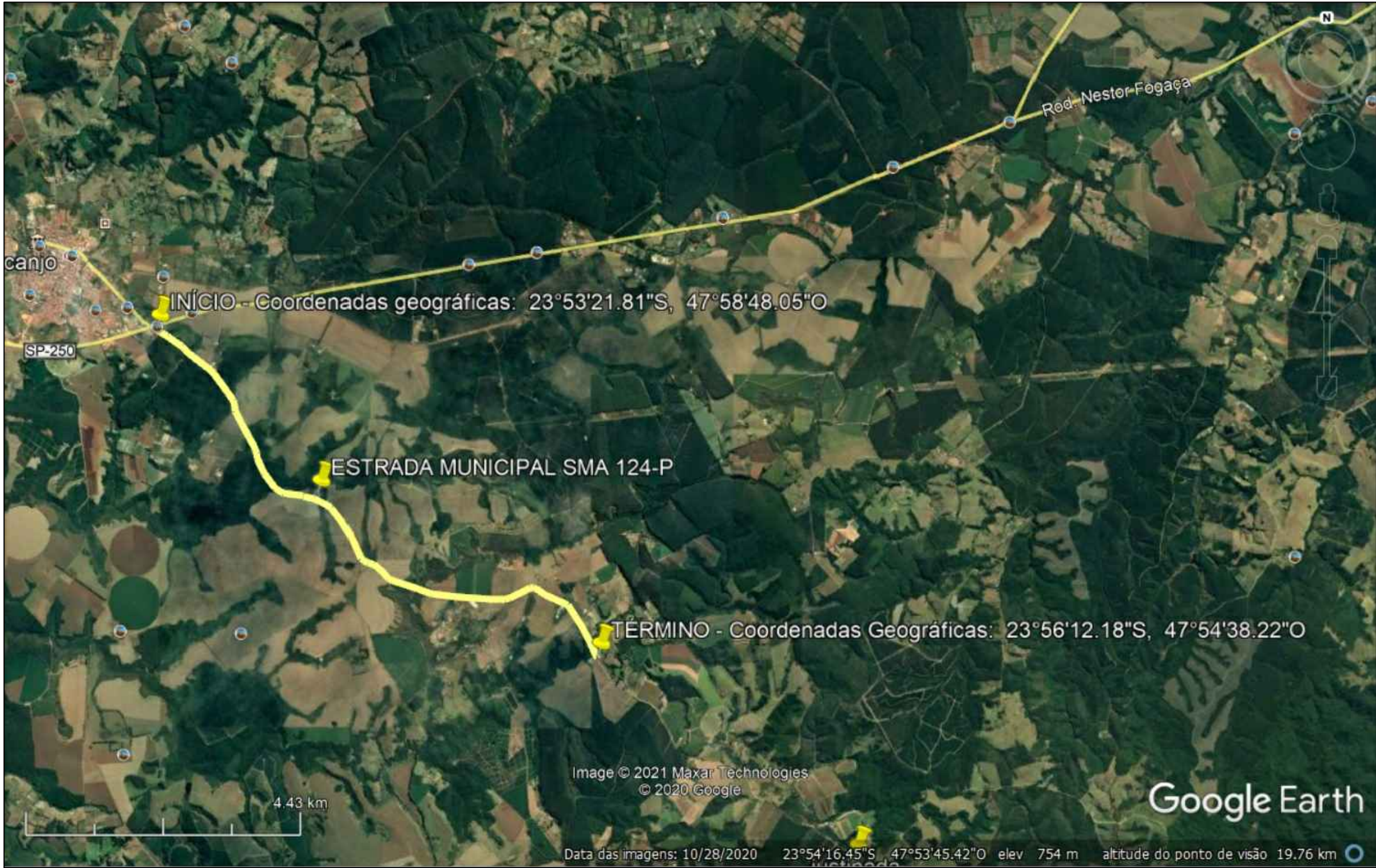

INDICAÇÕES	ESPESSURA (m)
1 CAMADA DE ROLAMENTO (CBUQ)	0,05
2 IMPRIMADURA LIGANTE	-*-*-
3 BASE DE BRITA GRADUADA	0,20
4 BASE DE PEDRA RACHÃO	0,25
5 TROCA E PREPARO DO SUB-LEITO	0,20

ITEM	LOCALIZAÇÃO	COMPRIMENTO (m)	LARGURA (m)	ÁREA (m²)
1	KM 0,1	4,00	2,20	8,80
2	KM 2	8,00	2,20	17,60
3	KM 2,5	9,00	2,00	18,00
4	KM 2,8	1,00	1,00	1,00
5	KM 2,8	7,00	4,00	28,00
6	KM 3	60,50	7,00	423,50
7	KM 3,1	9,70	2,20	21,34
8	KM 3,1	15,50	2,00	31,00
9	KM 4,9	77,00	2,00	154,00
10	KM 4,9	29,50	2,00	59,00
11	KM 5,4	17,30	1,80	31,14
12	KM 5,8	9,40	1,90	17,86
13	KM 6,5	13,00	2,20	28,60
14	KM 6,6	10,30	2,20	22,66
15	KM 6,6	10,00	2,00	20,00
16	KM 7,2	37,00	2,00	74,00
17	KM 7,5	8,50	2,30	19,55
18	KM 8,4	7,90	2,00	15,80
19	KM 8,4	5,60	2,60	14,56
20	KM 8,5	12,50	2,50	31,25
21	KM 8,5	8,60	2,50	21,50
22	KM 8,6	13,10	2,00	26,20
23	KM 9,1	11,60	1,80	20,88
24	KM 9,1	22,30	3,20	71,36
25	KM 9,6	12,00	2,50	30,00
26	KM 9,8	15,00	1,80	27,00
TOTAL				1234,6

TRECHO - É localizado na Estrada Municipal SMA 124-P, será realizado o reparo localizada da via,uma vez que a maioria encontra-se em bom estado. Serviços a serem realizados: Demolição dos trechos identificados, retirada do material, será realizado a compactação do subleito, colocação de base em pedra rachão compactado (25cm), colocação de base de Brita Graduada compactada (20cm), colocação de uma camada de imprimadura ligante, colocação da camada de rolamento CBUQ (5,0cm).

PAULO RICARDO DA SILVA
Prefeito Municipal

Responsável Técnico
FELIPE MARQUES DA SILVA
Engº Civil - CREA 5062487303

Corte do Pavimento
S / Escala

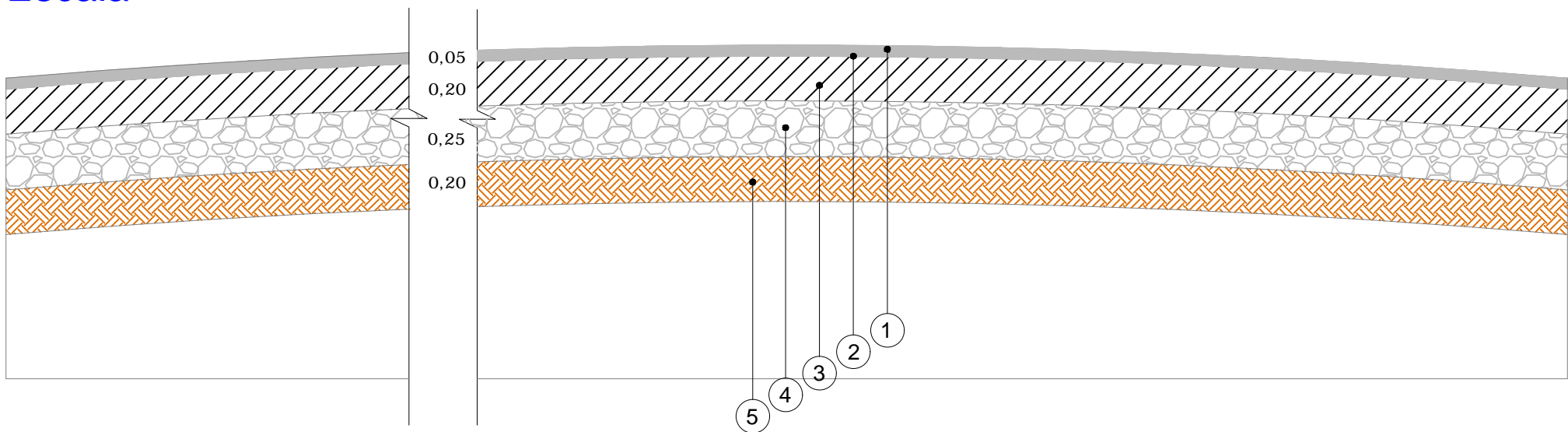

Prefeitura Municipal de São Miguel Arcanjo
SECRETARIA MUNICIPAL DE OBRAS

		REVISÃO	00
ASSUNTO	REPAROS LOCALIZADOS EM PAVIMENTO EXISTENTE	FOLHA	01
LOCAL	Estrada Municipal SMA 124 P, São Miguel Arcanjo-SP		

Localização
Esc: indicada

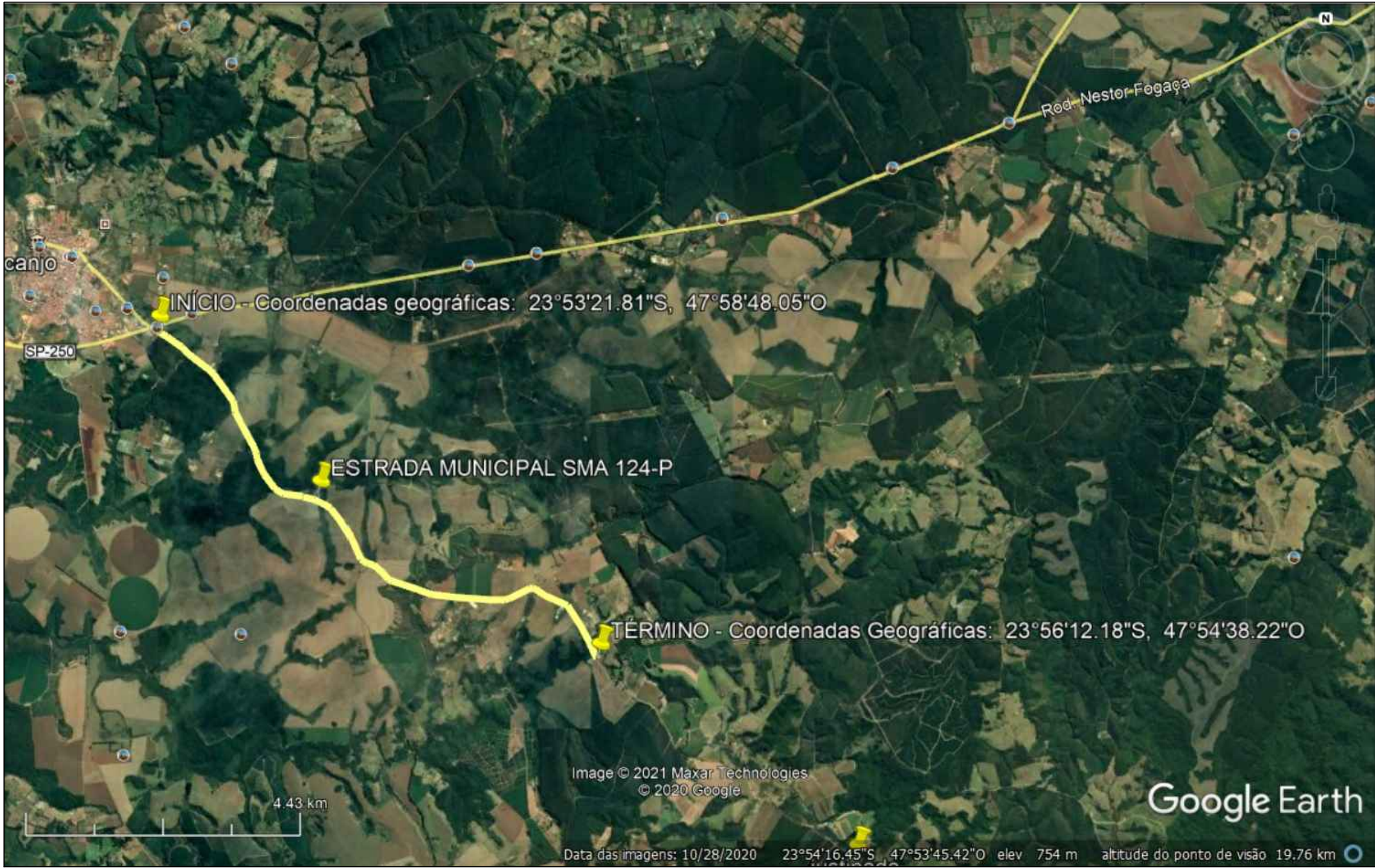

INDICAÇÕES	ESPESSURA (m)
1 CAMADA DE ROLAMENTO (CBUQ)	0,05
2 IMPRIMADURA LIGANTE	-*-*-
3 BASE DE BRITA GRADUADA	0,20
4 BASE DE PEDRA RACHÃO	0,25
5 TROCA E PREPARO DO SUB-LEITO	0,20

ITEM	LOCALIZAÇÃO	COMPRIMENTO (m)	LARGURA (m)	ÁREA (m²)
1	KM 0,1	4,00	2,20	8,80
2	KM 2	8,00	2,20	17,60
3	KM 2,5	9,00	2,00	18,00
4	KM 2,8	1,00	1,00	1,00
5	KM 2,8	7,00	4,00	28,00
6	KM 3	60,50	7,00	423,50
7	KM 3,1	9,70	2,20	21,34
8	KM 3,1	15,50	2,00	31,00
9	KM 4,9	77,00	2,00	154,00
10	KM 4,9	29,50	2,00	59,00
11	KM 5,4	17,30	1,80	31,14
12	KM 5,8	9,40	1,90	17,86
13	KM 6,5	13,00	2,20	28,60
14	KM 6,6	10,30	2,20	22,66
15	KM 6,6	10,00	2,00	20,00
16	KM 7,2	37,00	2,00	74,00
17	KM 7,5	8,50	2,30	19,55
18	KM 8,4	7,90	2,00	15,80
19	KM 8,4	5,60	2,60	14,56
20	KM 8,5	12,50	2,50	31,25
21	KM 8,5	8,60	2,50	21,50
22	KM 8,6	13,10	2,00	26,20
23	KM 9,1	11,60	1,80	20,88
24	KM 9,1	22,30	3,20	71,36
25	KM 9,6	12,00	2,50	30,00
26	KM 9,8	15,00	1,80	27,00
TOTAL				1234,6

TRECHO - É localizado na Estrada Municipal SMA 124-P, será realizado o reparo localizada da via,uma vez que a maioria encontra-se em bom estado. Serviços a serem realizados: Demolição dos trechos identificados, retirada do material, será realizado a compactação do subleito, colocação de base em pedra rachão compactado (25cm), colocação de base de Brita Graduada compactada (20cm), colocação de uma camada de imprimadura ligante, colocação da camada de rolamento CBUQ (5,0cm).

PAULO RICARDO DA SILVA
Prefeito Municipal

Responsável Técnico
FELIPE MARQUES DA SILVA
Engº Civil - CREA 5062487303

Corte do Pavimento
S / Escala

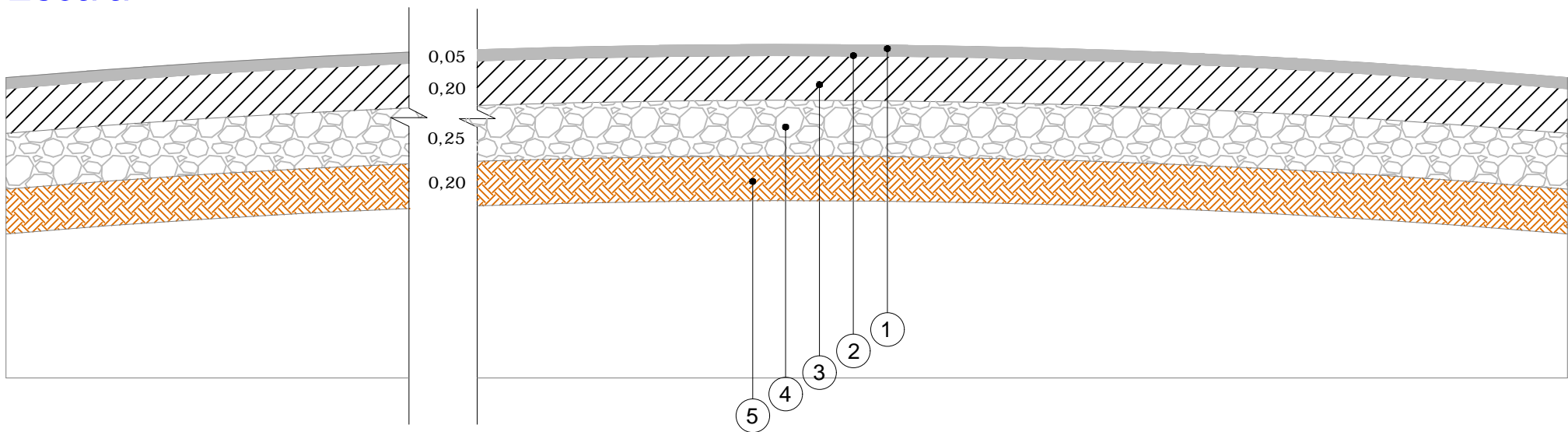

Prefeitura Municipal de São Miguel Arcanjo
SECRETARIA MUNICIPAL DE OBRAS

		REVISÃO	00
ASSUNTO	REPAROS LOCALIZADOS EM PAVIMENTO EXISTENTE	FOLHA	01
LOCAL	Estrada Municipal SMA 124 P, São Miguel Arcanjo-SP		