

1 2. PAV. TERREO
1 : 100

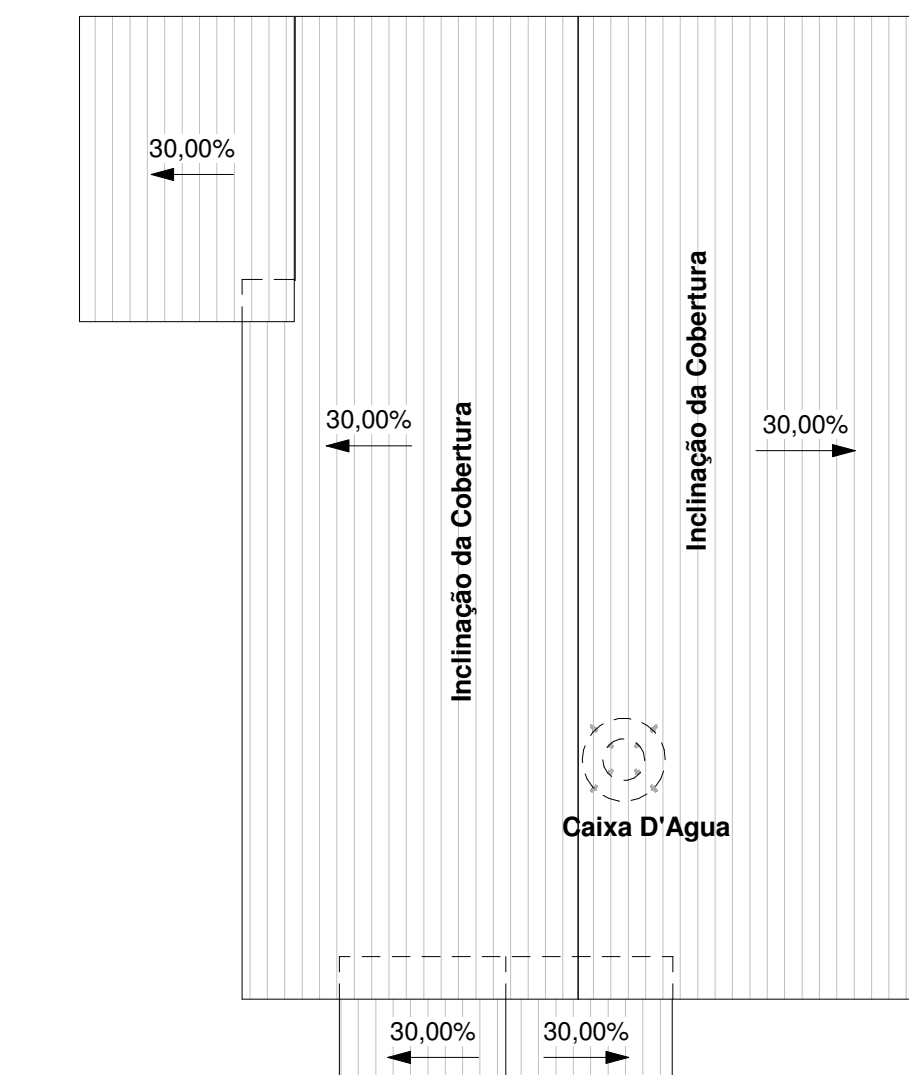

4 3. COBERTURA
1 : 125



6 Vista 3D 1_1
1 : 1

Tabela de janela					
Marca de tipo	Família e tipo	Altura	Largura	Altura do peitoril	Contador
J1	Janela de correr vidro - 2 Folhas: 2,00 x 1,00 m	1,00 m	2,00 m	1,10 m	1
J2	Janela de correr vidro - 2 Folhas: 1,50 x 1,00 m	1,00 m	1,50 m	1,10 m	8
J3	JANELA COM ESQUADRIA MAXIM-AR - 1 FOLHA: 100 x 60	0,60 m	1,00 m	1,50 m	4
J4	Janela de correr vidro - 2 Folhas: 1,00 x 1,00 m 2	1,00 m	1,00 m	1,10 m	1

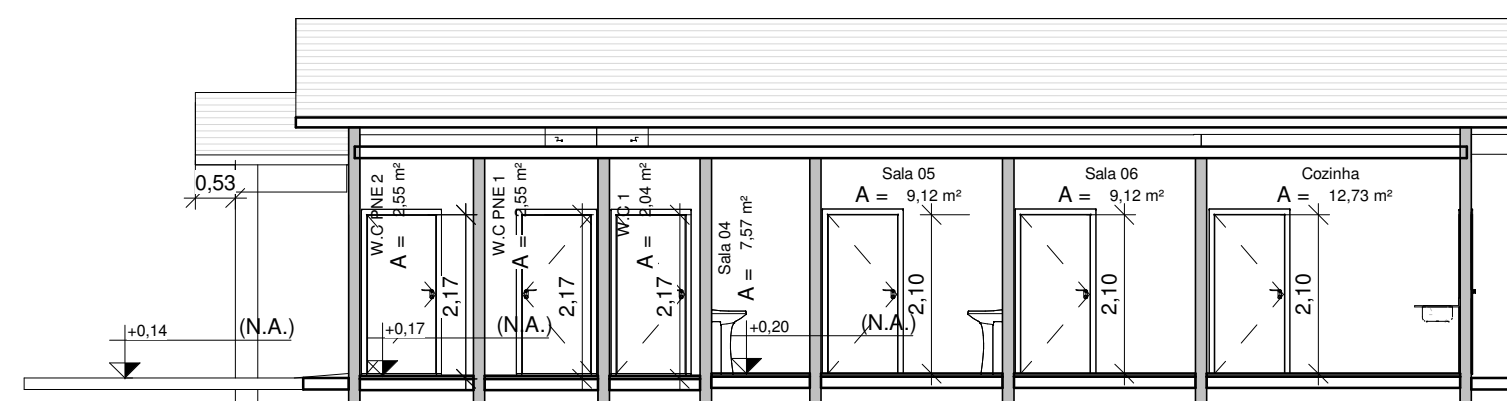

3 Corte 2
1 : 100

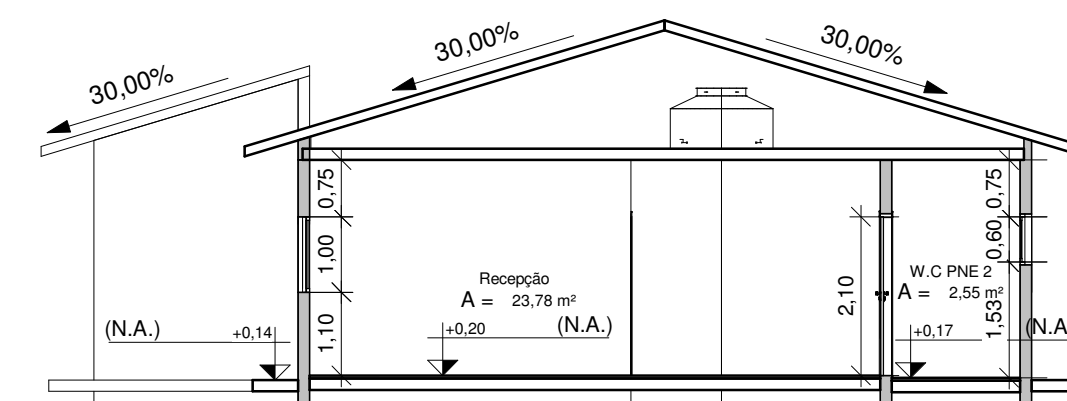

2 Corte 1
1 : 100



5 FACHADA
1 : 100



7 Vista 3D 2_1
1 : 1

Tabela de porta			
Marca de tipo	Largura	Altura	Contador
P1	0,90 m	2,10 m	14
P2	3,60 m	2,10 m	1

Tabela de ambiente	
Nome	Área
Cozinha	12,73 m²
Depósito de materiais	7,10 m²
Despensa/serviço	3,50 m²
Diretoria	8,54 m²
Sala 06	9,12 m²
Sala 03	9,84 m²
Sala 02	9,84 m²
Sala 01	10,87 m²
Sala 05	9,12 m²
Sala 04	7,57 m²
W.C PNE 1	2,55 m²
W.C PNE 2	2,55 m²
W.C 1	2,04 m²
Circulação 1	6,54 m²
Circulação 2	9,66 m²
Recepção	23,78 m²

Área total a ser construída: 160,35m²
Área do Terreno: 646,80m²

OBSERVAÇÕES:

- ALVENARIA / PAREDES ESPESSURA: 15cm
- O VALOR DA COTA PREVALECE SOBRE ESCALA
- AS ALTERAÇÕES SERÃO APROVADAS PELO RESPONSÁVEL TÉCNICO
- A ESPESSURA DA ALVENARIA REFERE-SE AO REBOCO
- ATENDENDO AOS DISPOSTOS NA LEI MUNICIPAL DE Nº 3116/10 E LEI FEDERAL Nº 9605/98, CERTIFICO QUE TODA A MADEIRA UTILIZADA NA OBRA É DE PROCEDÊNCIA LEGAL
- O RESERVATÓRIO DE ÁGUA ATENDERÁ AO DISPOSTO NOS ARTIGOS 10º E 11º DO DECRETO ESTADUAL Nº 12.342/78

PAULO RICARDO DA SILVA
Prefeito Municipal

FELIPE MARQUES DA SILVA
Secretário Municipal de Obras
Responsável Técnico



Prefeitura Municipal de São Miguel Arcanjo
Secretaria Municipal de Obras

Assunto: Construção de Centro de Atenção Psicossocial - CAPS

Rev: 00

Local: Rua dos Expedicionários, bairro Centro, São Miguel Arcanjo-SP

Data: 26/12/2019

Escala: Indicada

Folha:

01