

Planta baixa - Sinalização  
Esc 1/750  
(SINHO PIEDADE)

**S**

Item	Rua	Sinalização Horizontal			Sinalização Vertical
		Travessia de pedestre (m²)	Sinalização Horizontal "PARE" (m²)	SUB-TOTAL	Placa Pare R1 - 60x60cm (unid)
1	Av. Durval Gonçalves da Silva	267,2	7,76	274,96	2,00
2	José Seabra	14,4	3,88	18,28	1,00
3	Eduardo Elias	12,8	3,88	16,68	1,00
4	M. Ap. Nascimento Araujo - T1	12,8	3,88	16,68	1,00
5	M. Ap. Nascimento Araujo - T2	12,8	3,88	16,68	1,00
6	José Caricatti	12,8	3,88	16,68	1,00
7	Minervina Alves	12,8	3,88	16,68	1,00
8	Auro Antonio Dos Santos Terra	12,8	3,88	16,68	1,00
9	João de Sales	14,4	3,88	18,28	1,00
	Total	372,80	38,80	411,60	10,00

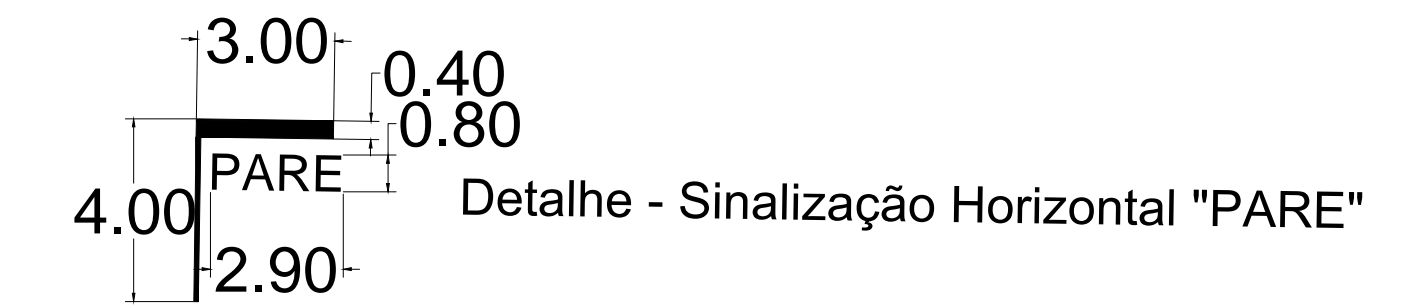

Placa PARE - cod R1 - 60x60cm

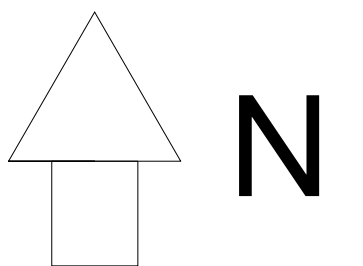

Prefeitura Municipal de São Miguel Arcanjo  
SECRETARIA MUNICIPAL DE OBRAS

ASSUNTO	SINALIZAÇÃO EM VIAS PÚBLICAS URBANAS PROJETO BÁSICO DE SINALIZAÇÃO
---------	---

00

LOCAL

Av. Durval Gonçalves da Silva, Rua José Seabra, Rua Eduardo Elias, Rua Maria Aparecida Nascimento Araújo, Rua José Caricatti, Rua Minervina Alves, Rua Auro Antonio dos Santos Terra e Rua João Sales - Bairro Adelina Prandini Ribas, São Miguel Arcanjo-SP

OLHA

02

DATA

ESCALA	Indicadas
--------	-----------

PAULO RICARDO DA SILVA  
Prefeito Municipal

Responsável Técnico  
FELIPE MARQUES DA SILVA  
Engº Civil - CREA 5062487303